

		前月比
世帯数	1,205世帯	(2減)
人口	2,502人	(7減)
男	1,246人	(5減)
女	1,256人	(2減)

村民ハイキングに行ってきました!!

~4月29日(月) 瑞穂町六道山付近~



主な内容

お知らせ	1~5
「檜原村地域振興券」特定健診(個別健診)	
「海の保養所宿泊助成」「電気棚購入補助金」等	
東京都議会議員選挙のお知らせ	6
くらし・税/下水道/環境/福祉・けんこう	7~18
教育・文化「利島サマースクール参加者募集」等	
その他「払沢の滝夏まつり出店・出演者募集」等	
教育相談室だより	
学校だより	19
村民ハイキング参加者募集・休日診療 等	20

「檜原村地域振興券」のお知らせ

村民の皆様の生活支援及び地域振興を図ることを目的に、村内限定で使用できる「檜原村地域振興券」を下記のとおり発行いたします。

1 対象者

対象者は基準日（平成25年6月1日）に檜原村に在住し次の①及び②のいずれにも該当する方

- ①住民基本台帳に登録されている方
- ②村に引き続き2カ月間住所を有する方

2 金額

対象者1人につき10,000円相当券（1,000円券8枚・500円券4枚）

3 申請方法

後日送付する申請書に必要事項を記入し下記窓口へ直接提出してください。

受付期間・時間	6月12日（水）～9月30日（月） 午前8時30分～午後5時15分 土曜日・日曜日・祝日を除く（但し、臨時受付期間は除く）
受付場所	檜原村役場庁舎 1階 産業環境課窓口 檜原村やすらぎの里 1階 福祉けんこう課窓口
臨時受付窓口 期間・時間・場所	6月12日（水）～6月19日（水） 午後5時15分～午後8時 6月15日（土）16日（日） 午前9時～午後6時 受付窓口：檜原村役場庁舎 1階 産業環境課窓口

4 振興券送付方法

申請者宛に平成25年6月24日（月）以降に送付します。
（簡易書留郵便で郵送するため配達に時間を要する場合があります）

- *「檜原村地域振興券」の有効期限は平成25年7月1日（月）～12月31日（火）までです。
- *あきる野商工会で発行するプレミアム付き商品券「秋川渓谷商品券」とは別のものです。

お知らせ

〈広告〉

太陽光発電、手続代行及び設置工事を行います！

手続代行者 登録番号 T027241

建築一式工事業

都知事許可(般-21)第87705号

(有)吉澤工務店

代表取締役 吉澤 伸行

檜原村2733-2

(代)TEL 598-0551 FAX 598-1008

日の出町事務所・工場 TEL 597-0984

24時間年中無休で安心をお届けします

◆営業品目◆

各種消火器・住宅用火災警報器・防災用品
消防設備保守点検・防火対象物点検・避難設備
自動火災報知設備及び消火設備設計施工

〒190-0021 立川市羽衣町3-27-19

(株)消防弘済会

TEL 042-523-3337代

FAX 042-525-3302

http://www.kousaikai.com

平成25年度の 敬老福祉大会の日程が変更になりました!

行事カレンダーで掲載いたしました敬老福祉大会の日程が都合により右記のとおり変更いたしました。

(参加対象者の方へは改めてお知らせいたします。)

平成25年 **10月20日(日)**

福祉けんこう課福祉係

特定健診(個別健診)の申し込みは

— **6月3日(月)から6月28日(金)まで** —

6月に実施する特定健診(集団健診)の申し込みは終了いたしました。8月、9月に実施する特定健診(個別健診)の申込期間は6月3日(月)から28日(金)までとなっておりますので、お申し込みください。

- **対象者** 檜原村国民健康保険の被保険者で40歳から74歳までの方
- **健康診査日** 8月、9月の月、火、木、金曜日(祝日を除く)
健康診査当日の受付時間:午前8時30分までに受付をしてください。
※一般の外来診療前に健康診査を実施しますので、受付時間に遅れますと受診できない場合があります。
- **申込期間** 6月3日(月)から6月28日(金)までの午前8時30分から午後5時まで(土・日曜日は除く)
- **申し込み方法** 直接お電話で、お申し込みください。



〈広告〉

一般建築・リフォームのことなら
なんでもご相談下さい!!



一般建築・リフォーム
株式会社 **光壽建築**

東京都知事許可(般-21)第123420号

代表取締役 野村 正雄

〒190-0214 東京都西多摩郡檜原村435-2
TEL 042-598-0139・042-598-0870
FAX 042-598-1300

一般土木工事一式

東京都知事許可(般-16)第111726号

 **ICHIKEN**

(有)市川建材土木

檜原村2877

TEL 042-598-0513
FAX 042-598-0047

平成24年度情報公開制度の運用状況

情報公開制度は、村が保有する行政情報の内容を具体的に明らかにすることで、村民の皆様には説明責任を果たし、その結果、公正で開かれた村政運営を保障していくための制度です。

情報公開制度の対象となる村政情報は、村の職員が職務上作成、取得した情報で、村が管理しているものです。情報公開を請求する場合は、所定の手続きが必要となります。

情報の公開

村政情報は、公開することが原則です。

しかし、法令で公開することができないと規定されている情報、個人のプライバシーに関する情報、法人の利害に関する情報、公開すると公正または適正な村政運営に支障をきたす情報などは公開できません。

【情報公開請求件数処理状況】

(件)

実施機関	請求件数	処理内訳			不服申立て
		全部公開	一部公開	非公開 (うち文書不存在)	
村長	21	16	2	3(2)	0
議会(監査委員)	0	0	0	0(0)	0
教育委員会	0	0	0	0(0)	0
計	21	16	2	3(2)	0

不服申立て

請求した情報が公開できないと決定された場合等、その決定に不服がある方は、学識経験者5人で構成する「檜原村情報公開・個人情報保護審査会」に不服申立てができます。平成24年度において不服申立てはありませんでした。

◎問い合わせ先 総務課総務係 内線216

海の保養所の宿泊料金を助成します

村では、住民の健康保持、福祉の増進を図るため、海の保養所「シーサイドいづたが」の宿泊料金の一部を助成します。

「シーサイドいづたが」は東京都市町村職員組合が運営する保養所で、海を目の前に立地しています。



- 対象 村内に住所を有する人、又は村内事業所に勤務する人
- 助成額 1人1泊につき 2,000円 (1年度に1回利用可)
- 届出 宿泊の7日前までに企画財政課へ届出
- 請求 宿泊領収書の写しを添えて企画財政課へ提出
- 宿泊の申込み 施設へ直接お申込みください
- 施設名 シーサイドいづたが
- 場所 静岡県熱海市上多賀12
- 予約等 0120-73-1241
<http://www.t-kyosai.jp>

◎問い合わせ先

企画財政課企画財政係
内線211・214

〈広告〉

消防設備

備えあれば憂いなし!

消火器・住宅用火災警報器・消防ポンプ・消防団用品・防災用品全般販売・消防設備設計・施工・保守点検・建築設備・防火対象物点検

有限会社 木住野防災

東京都知事許可(般18)第83107号
〒190-0182 西多摩郡日の出町平井1328

TEL 042-597-2351
FAX 042-597-3428

犬を飼っている方へ



生後91日以上犬を飼われている方は、登録と年1回の狂犬病予防注射が法律で義務づけられています。注射を受けたら、早めに産業環境課生活環境係で狂犬病予防注射済票の交付を受けてください。狂犬病予防注射料金は、各動物病院にお問い合わせください。

また、最近、放し飼いをしている・引き綱をしないで散歩させている・犬のフンを始末しないなどの苦情が多く寄せられています。飼い主の方はマナーを守り、まわりの方に迷惑をかけないようにし、人と動物との調和のとれた共生社会を実現するために次のことを守ってください。

- 犬の放し飼いは危険です。放し飼いはやめましょう。また、散歩や運動の時は必ず引き綱をつけましょう。
- 散歩の時は犬のフンを放置したままにしないで、持ち帰りましょう。

◎問い合わせ先
産業環境課生活環境係
内線123・127

野生鳥獣による被害を防ぐために

(地域で行う被害防除)

- 畑の取り残した野菜や野菜くずを放置しないようにしましょう。人家のまわりにある収穫の予定のない果樹類の実を取り除くことも必要です。また、お墓のお供えも持ち帰るようにしましょう。農地がエサ場だと覚えさせないためにも残菜をなくすよう集落ぐるみで取り組む必要があります。
- 耕作放棄地や農地・人家周辺などのヤブ地は野生鳥獣の隠れ家となります。適切に刈り払いを行い、野生鳥獣の隠れ場所を取り除くことが大切です。
- 野生鳥獣の子供がかわいいからといって餌付けをすることのないよう皆さんでお互いに注意しましょう。

◎問い合わせ先 産業環境課産業観光係 内線 126・129

電気柵購入補助金について

野生鳥獣による農作物への被害を防止するため、電気柵の未整備の畑に新たに電気柵を購入し設置した方に、補助金を交付します。

対象は村内に畑を所有している方または耕作している方です。

- ※補助金額は、購入費の1/2(限度額8万円)です。
- ※電気柵は50mで約17万円、100mで26万円程度の費用がかかります。
- ※電気柵の設置は個人で行っていただきます。

電気柵を希望される方は、
産業環境課産業観光係まで
申込み下さい。

◎申込み・問い合わせ先 産業環境課産業観光係 内線 126・129

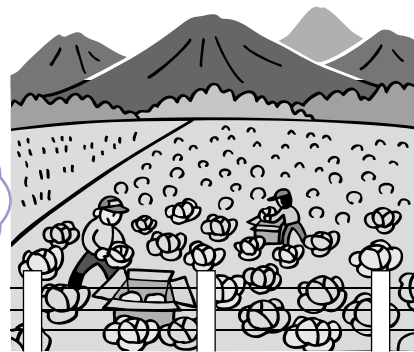

平成25年6月23日(日)は 東京都議会議員選挙の投票日です!

◇投票時間

午前7時から午後8時まで

◇持ち物

投票所入場整理券

◇開票日時

同日午後9時から

◇投票所

投票区	投票所の名称
第1	檜原村福祉センター
第2	南郷コミュニティセンター
第3	人里コミュニティセンター
第4	数馬自治会館
第5	檜原村郷土資料館
第6	小沢コミュニティセンター
第7	樋里コミュニティセンター
第8	藤倉ドーム

※投票は投票所入場整理券に記載された投票所で行います。

前回の選挙より、投票所入場整理券が変わりました。世帯ごとに世帯員分の入場整理券を同封した封筒を送付しておりますのでご注意ください。

檜原村で投票できる方

平成5年6月24日までに生まれた方で、平成25年3月13日以前から引き続き檜原村に住んでいて(住民登録をされていて)、村の選挙人名簿に登録されている方です。

投票日当日、投票へ行けない方は…

投票日当日に投票できない方は、期日前投票ができますのでご利用ください。

- 期 日 平成25年6月15日(土)～22日(土) (前回の選挙より、投票所入場整理券の裏面に宣誓書兼請求書がありますので、期日前投票をされる方は必要事項をご記入ください。)
- 時 間 午前8時30分～午後8時
- 場 所 檜原村役場 3階
- 持ち物 投票所入場整理券

※選挙管理委員会が指定した不在者投票のできる病院、老人ホーム等に入院している方は、その病院、老人ホーム等で不在者投票ができます。

※檜原村選挙管理委員会発行の「郵便等投票証明書」をお持ちの方は、郵便投票ができますので、**6月19日(水)まで**に投票用紙の請求を行って下さい。(身体障害者手帳、または戦傷病者手帳をお持ちの方が郵便等投票証明書の発行対象者となります。しかし、障害の程度によっては発行できない場合もありますので、選挙管理委員会までお問い合わせ下さい。)

【キミと、投票する選挙】

◎ 問い合わせ先 檜原村選挙管理委員会 ☎598-1011 (総務課総務係 内線213)

7月の人権・行政相談

- 日時 7月11日(木)午後1時～3時
- 場所 檜原村役場 3階住民ホール

◎問い合わせ先 村民課村民保険係 内線111・116

司法書士による無料法律相談のお知らせ

相続、遺言、クレジット、サラ金などで困っていること、悩みごと、わからないことはありませんか。東京司法書士会三多摩支会による無料法律相談を開催いたします。お気軽にお越し下さい。

▼日時 7月11日(木)

午後1時～4時

(受付時間 午後0時

50分～3時30分)

▼場所 檜原村役場

3階住民ホール

◎問い合わせ先

・村民課村民保険係
内線111・116
・東京司法書士会三多摩支会
☎042-548-3933

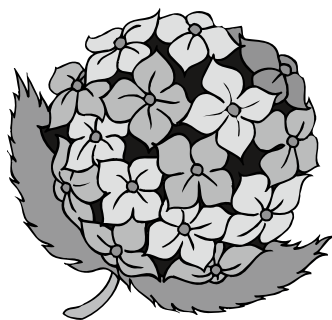

国民年金からのお知らせ

ご存知ですか? 「学生納付特例制度」と「若年者納付猶予制度」

20歳以上の方は、学生であっても国民年金に加入しなければなりません。

しかし、学生の方は一般的に所得が少ないため、本人の所得が一定額以下の場合、国民年金保険料の納付が猶予される「学生納付特例制度」があります。

対象となる学生は、学校教育法に規定する大学(大学院)、短期大学、高等学校、高等専門学校、専修学校及び各種学校(修業年限一年以上である課程)、一部の海外大学の日本分校に在学する方です。また夜間・定時制課程や通信制課程の方も含まれる場合がありますので、ほとんどの学生の方が対象となります。

学生納付特例の承認期間は4月から翌年3月までとなります。平成24年度に「学生納付特例制度」をご利用で、平成25年度も引き続き在学予定だった方は、3月下旬に再申請のハガキを発送してい

ます。今年度は「学生納付特例制度」を利用されない方以外で、まだご返送されていない方はお早めにご返送ください。

また、学生でない30歳未満の方の場合には、本人及び配偶者の所得が一定額以下の場合に国民年金保険料の納付が猶予される「若年者納付猶予制度」があります。

これらの制度の申請を行わず、保険料を未納のままにしておくと、不慮の事故などにより障害が残った場合に、障害年金を受けることができなくなります。

なお、承認された期間は老齢基礎年金を受け取るために必要な期間に算入されますが、年金額には反映されません。就職などで、収入が得られるようになった場合は、将来受け取る年金を増額するため、10年以内であれば、保険料を納めることができる「追納制度」をご利用ください。

◎問い合わせ先

青梅年金事務所
☎0428-30-3410

平成25年度の個人住民税(村都民税)の改正について!

生命保険料控除の制度が改正され、従来の「一般生命保険料控除」「個人年金保険料控除」に加えて、「介護医療保険料控除」が新設されました。

保険締結した期日により、控除額の計算方法や控除額が異なりますが、住民税での各保険料控除の合計適用限度額は、7万円のままです。

◎問い合わせ先
村民課税務係
内線114

今月は都民税(普通徴収)第1期の納期です

下水道

下水道への接続工事はお早めに...

下水道が使用できる区域のご家庭は、一日も早く下水道への接続工事をお願いいたします。

下水道が使用できるようになると、対象区域のご家庭は、お客様負担で下水道への接続工事をするようになります。

浄化槽を使用のご家庭はできるだけ早く浄化槽を廃止し、汲み取り便所を使用のご家庭は3年以内に水洗便所に改造し、下水道に接続してください。

期限を過ぎると、汲み取り便所の汲み取りが全て有料に、浄化槽の清掃補助が打ち切りになり、排水設備工事(下水道接続の水洗便所改造資金)の助成制度も受けられなくなりますので注意してください。

また、皆さんが私有地内に設置する排水設備は、公の施設である公共下水道に直結するため、適切な工事を行うことが必要です。

このため、一定の技術水準がある、村指定の工事店でないといことができませんので注意してください。環境衛生の向上、秋川の水质保全のため、お早めに接続するようご協力をお願いいたします。

◎下水道に関する問い合わせ先
産業環境課生活環境係
内線125・127

くらし・税
下水道
環境

環境

資源回収奨励金交付制度をご利用ください

村では、家庭から出る新聞紙やビンなどの資源物を集団で集めリサイクルする「資源回収」に取り組んでいる住民団体に奨励金を交付しています。

当制度を利用していただき、資源化の推進、ごみの減量及び生活環境の保全が図られるよう、ご協力をお願いいたします。

なお、この制度を利用される場合には、事前に団体の登録が必要となります。

- 対象団体 自治会、高齢者クラブ、PTA、その他営利を目的としない団体
- 登録受付 随時受付 ※年1回資源団体登録申請を行う必要があります
- 交付額 収集売上量に対し、1kg9円(びん1本9円)となります
詳しくは、お問い合わせ下さい



◎問い合わせ先 産業環境課生活環境係 内線123・127

一人1日ごみ排出量(資源を除く)

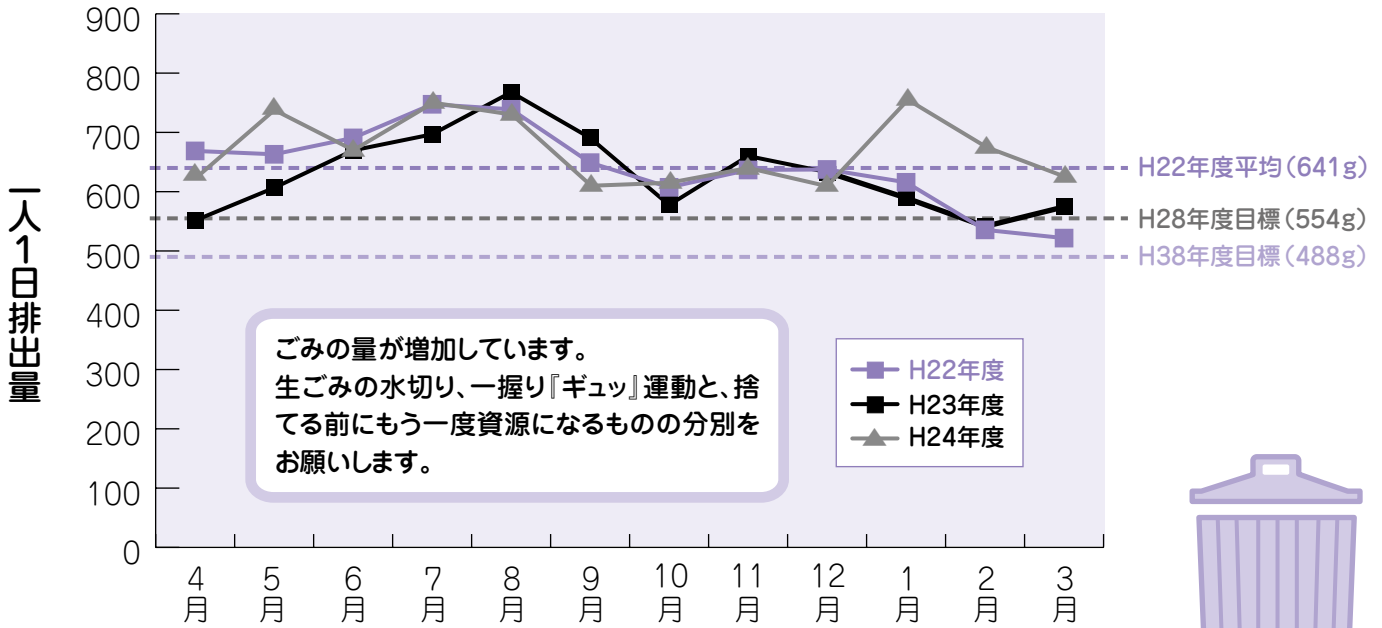

皆様一人ひとりが毎日出しているごみの量をグラフにしたものです。村では平成28年度までに554g/人日まで削減する目標を立てております。

- 生ごみを捨てる前には必ず水切を!
 - 資源になる物は必ず資源へ!
 - 粗大ごみにする前に再利用や譲り合いを!
- 目標に向かい力を合わせて頑張りましょう。

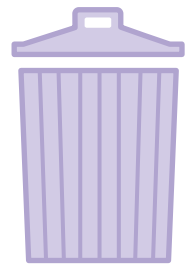

放射能測定情報について

村では、定期的に村内の放射能を測定しています。4月の測定結果につきましては、下記のとおりです。

◆村内5ヵ所測定結果

		檜原小学校		檜原中学校		総合グラウンド		ひのはら保育園		やすらぎの里児童館グラウンド	
		空間線量 (μSv/h)		空間線量 (μSv/h)		空間線量 (μSv/h)		空間線量 (μSv/h)		空間線量 (μSv/h)	
測定日	天候	地面から高さ1m	地表面5cm	地面から高さ1m	地表面5cm	地面から高さ1m	地表面5cm	地面から高さ1m	地表面5cm	地面から高さ1m	地表面5cm
4月 2日	雨	0.10	0.10	0.08	0.09	0.09	0.11	0.11	0.12	0.12	0.12
4月 16日	晴れ	0.08	0.07	0.07	0.07	0.09	0.09	0.10	0.09	0.09	0.09

◆村内10ヵ所測定結果

		下元郷駐車場		檜原村役場		南郷コミセングラウンド		人里コミセングラウンド		旧数馬分校校庭	
		空間線量 (μSv/h)		空間線量 (μSv/h)		空間線量 (μSv/h)		空間線量 (μSv/h)		空間線量 (μSv/h)	
測定日	天候	地面から高さ1m	地表面5cm	地面から高さ1m	地表面5cm	地面から高さ1m	地表面5cm	地面から高さ1m	地表面5cm	地面から高さ1m	地表面5cm
4月 16日	晴れ	0.09	0.10	0.09	0.10	0.08	0.08	0.09	0.10	0.09	0.10

		都民の森駐車場		郷土資料館グラウンド		小沢コミセングラウンド		樋里コミセングラウンド		旧藤倉小校庭	
		空間線量 (μSv/h)		空間線量 (μSv/h)		空間線量 (μSv/h)		空間線量 (μSv/h)		空間線量 (μSv/h)	
測定日	天候	地面から高さ1m	地表面5cm	地面から高さ1m	地表面5cm	地面から高さ1m	地表面5cm	地面から高さ1m	地表面5cm	地面から高さ1m	地表面5cm
4月 16日	晴れ	0.09	0.09	0.09	0.09	0.07	0.07	0.07	0.07	0.09	0.09

※測定結果につきましては、国で示す基準値(0.23μSv/h)以下となっており、健康に影響を与える数値ではありません。

測定内容: 測定対象の地上1m、5cm地点を村職員が測定(5回/30秒の繰り返し測定による平均)
 使用測定器: シンチレーション式サーベイメータ
 RAEsystems製 DoseRAE2 PRM-1200

◎問い合わせ先 産業環境課生活環境係 内線123・127

福祉・けんこう

6・7月の栄養相談

▼日時 6月18日(火)

7月2日(火)

午前9時30分～午後3時

▼会場 やすらぎの里

保健センター

(けんこう館2階)

「自身やご家族の栄養」についての疑問や食事療法などについて、栄養士・保健師がご相談に応じます。

6月の精神保健巡回相談

▼日時 6月10日(月)

午後1時30分～4時30分

「自身やご家族等のごころの健康」について、専門医と保健師がご自宅に訪問して相談に応じます。秘密は厳守いたします(費用無料)。

★ご利用される場合には、ご予約が必要となります。詳細につきましては、お問い合わせください。

◎問い合わせ先

福祉けんこう課けんこう係

(やすらぎの里内)

☎598-3121



こちら地域包括支援センターです!

「歳だから」ではなくて、 いくつになっても「がんばんべえ!!」

介護を受けることなく、最期の時まで元気でいたい。人生の最終目標は誰しもこのように考えるのではないのでしょうか!?

高齢者は、身体がいうことをきかない、身近な人の死、役割の喪失など悲しいこと、慢性的なストレスを抱え、元気がなくなってしまうことに注意しなければいけない世代です。家で閉じこもりがちになり、筋力の低下、歩くことなど生活機能が落ち、ゆくゆくは介護状態になってしまうこともあります。また、元気がないことが認知症と間違われてしまうこともあります。

「心や体が元気がないなあ」と感じるのは歳だからではなくて、多くは身体や頭を使わないことが原因になっているのです。「歳のせい」にして諦めるのではなく、積極的にいろんなことに挑戦し、心身の衰えを防ぎましょう! また、「歳を取ってできなくなった」とくよくよするのではなくて、やらなくていいことは後回し、やることのないときは休む、焦らず、ぼちぼち、と考えを変えてみることもいいかもしれません。

★問い合わせ先 檜原村地域包括支援センター ☎598-3121
(やすらぎの里内)



◎提出・問い合わせ先
 福祉けんこう課福祉係
 (やすらぎの里内)
 2598-3122-1

▼提出日 6月28日(金)まで

現況届は、引き続き手当や医療証の交付を受ける資格があるかを確認するためのものです。期限までにごこの届出をしないと、6月以降の手当の支給、10月以降の医療証の交付が受けられなくなりますので、必ず提出してください。

児童手当・児童育成手当・乳幼児医療費助成制度・子ども医療費助成制度の現況届について

檜原村
 子ども家庭
 支援センター
 からのお知らせ

子ども家庭支援センターは 家族みんなが 笑顔で過ごせることを 応援します。

家族みんなが笑顔で過ごすために、相談を随時お受けしております。
 毎週木曜日は、不登校・ひきこもり相談室「ひ～ゆ～」を開設しております。

時 間 ■ 午前10時～12時
 場 所 ■ やすらぎの里けんこう館2階「子ども家庭支援センター」
 第3木曜日は福祉センター
 電話番号 ■ 598-3122

一人で悩まないで、気軽に相談してください。

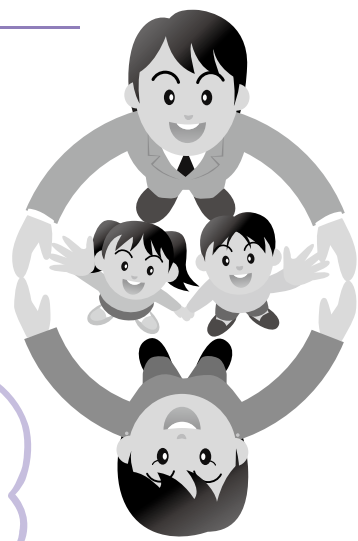

スマイルプロジェクト

<子育てヒントーその1> 「早寝早起き朝ごはんチェック」

- 朝起きたら、カーテンを開ける
- 毎日朝ごはんを食べる
- 昼間、たくさん身体を動かしている
- 寝る30分前には、テレビを消す
- 寝る前に絵本の読み聞かせをする
- 寝るときは電気を消す

ヒトが人間として育つために欠かせないことは、自分の身体と生活のリズムを合わせていくことです。朝気持ちよく目覚め、ご飯を食べて昼間よく遊び、夜はぐっすり眠るという繰り返しが習慣となるところからだの健康につながります。生活を振り返り、親子で一緒にできるところから始めてみましょう。

(早寝早起き朝ごはんガイドより)

福祉
 けんこう

栄養教室

ヘルシ～ひのはらいふ

栄養教室「ヘルシ～ひのはらいふ」を行います。

みなさんが健康で豊かな生活を実現していけるよう、健康に関する正しい情報をお伝えする場、正しい食生活を身に付けていただく場として、年6回開催いたします。

ぜひ、ご参加ください。

●**対象者** ご興味のある方どなたでもお申込みいただけます。
(定員12名です。6月28日(金)までにお申込みください。)

●**日時** 7月17日(水) 午前10時～午後1時

●**場所** やすらぎの里 保健センター

◎**申し込み・問い合わせ先**

福祉けんこう課けんこう係(やすらぎの里内) ☎598-3121

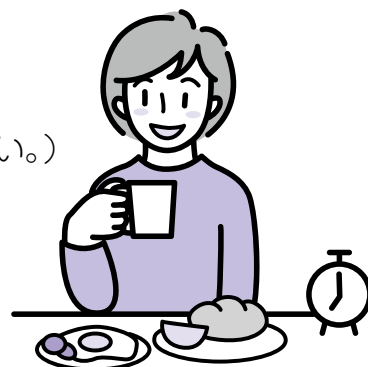

女性のための健康講座

日頃の疲れを素敵な香りで癒しませんか？アロマセラピーで心も身体もリラックスしましょう！興味を持たれた女性の方ならどなたでも大歓迎です。

日時 ■7月1日(月) 午前10時～12時まで

場所 ■檜原村やすらぎの里 2階保健センター

講師 ■アロマコーディネーター 川上薫先生

対象 ■村内在勤・在住で、健康でいたい女性の方ならどなたでも大歓迎です。

保育 ■保育をご希望の方は、ご予約のうえお受けいたします。
参加を希望される方は、やすらぎの里福祉けんこう課まで
ご予約をお願いします。

※締め切り6月21日(金)

●**予約・問い合わせ先** 福祉けんこう課けんこう係(やすらぎの里内) ☎598-3121



教育・文化

教育委員会感謝状の贈呈をいたしました

檜原村教育委員会では、去る4月26日檜原村役場に於いて、檜原村教育委員会ほう賞に関する規程に基づき、教育行政に永年ご尽力を頂いた小林司朗氏に感謝状及び記念品の贈呈をいたしました。

○小林司朗氏(白倉)

教育委員20年



小林 司朗 氏



郷土資料館燻蒸作業に伴う休館について

郷土資料館では、定期的に展示室及び収蔵庫の燻蒸作業を行なっています。左記期間は、郷土資料館を休館いたしますので、ご迷惑をお掛けいたしますが、ご理解の程よろしくお願いたします。

●資料館休館期間

平成25年6月10日(月)及び9月9日(月)

◎問い合わせ先

檜原村郷土資料館
☎598-0880

檜原村教育委員会
社会教育係 内線226

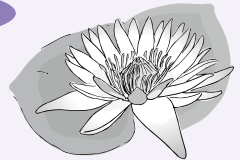

登録有形文化財登録のお知らせ

去る平成25年3月29日付により左記の建造物が国の登録有形文化財に登録されましたので、お知らせ致します。

尚、登録有形文化財とは、建築物、土木構造物及びその他の工作物のうち、原則として建設後50年を経過し、かつ次の各号の一つに該当するものです。

- ①国土の歴史的景観に寄与しているもの
- ②造形の規範となっているもの
- ③再現することが容易でないもの詳しくは、教育委員会社会教育係までお問い合わせ下さい。

記

- 名称 蛇の湯温泉たから荘 一棟

◎問い合わせ先

教育委員会 社会教育係 内線226

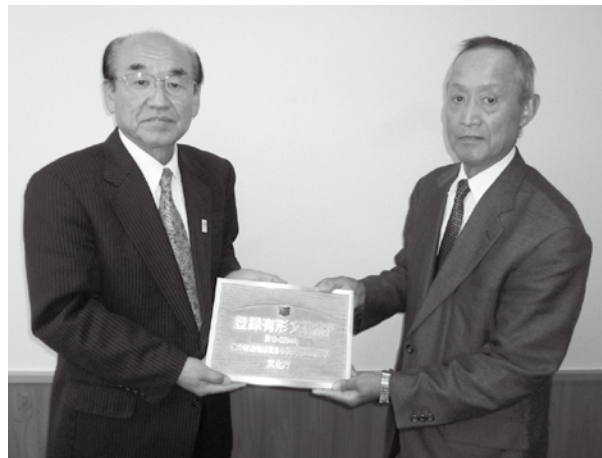

平成25年度 子ども体験塾 利島サマースクール

参加者
募集

- 1.目的** この事業は、檜原村・利島村に在住する少年少女が、学校や家庭以外の場で集団活動を行うことにより、社会性や協調性、自立、創造性を育み、また、他地域の少年少女と交流することにより、地域間交流を促進し、かつ地域の将来を担う少年少女の育成を図るため、小中学生を対象に実施します。

この洋上セミナーは、伊豆七島の青い海と島の雄大な自然を舞台に体験活動を行うことにより、地域社会のリーダーとなる少年少女の育成を図ることを目的として行います。

多摩・島しょ広域連携活動助成金事業



- 2.実施期間** 7月27日(土)～31日(水)4泊5日(船中1泊)

- 3.実施場所** 利島 (伊豆七島)

- 4.募集人員** 25名(檜原村25名)
※募集人員を超えた場合には、この事業に参加したことのない小学5年生を優先します。

- 5.応募資格**
- ①檜原村在住の小学5・6年生と中学1年生。
 - ②心身ともに健康で、団体行動ができること。
 - ③原則として研修に参加できること。
 - ④事業終了後も参加者としての体験を活かし、学校や地域において活発な活動ができること。
 - ⑤保護者の同意が得られること。

- 6.応募方法** 6月18日(火)までに参加申込書を受け付けますので希望する方は、参加申込書に必要事項を記入のうえ、役場2階教育課へ提出してください。

- 7.参加費用** 10,000円(事前説明会時に集金いたします。)
※お小遣い、参加費に含まれない飲食代等は、自己負担となります。

- 8.事前説明会** 日時:平成25年6月24日(月)午後6時～午後7時(予定)
場所:檜原村役場 3階住民ホール
※詳細については、参加決定後にお知らせします。

◎問い合わせ先

檜原村・利島村
子ども体験塾実行委員会

檜原村教育委員会
教育課 社会教育係

☎598-1011

内線226

水墨画教室を開催します

4日間の水墨画教室を開催します。
四季折々の風景などに筆を走らせて、可憐な「墨絵の世界」に触れてみませんか？
皆さんのお申し込みをお待ちしております。

- 日 時 7月1日(月)・8日(月)・16日(火)・22日(月)
午後1時30分～3時30分まで
- 場 所 檜原村福祉センター
- 講 師 吉野 富永氏(村内在住)
- 定 員 15名(先着順)
- 参加費 無料
- 対 象 村内在住・在勤者
- 持ち物 雑巾(筆や墨汁等は教育委員会で用意します。)
- 申し込み 6月28日(金)までに電話でお申し込み下さい。
※汚れてもよい服装で参加して下さい。



◎申し込み・問い合わせ
檜原村教育委員会 社会教育係 内線 226

平成25年度教科書展 示会のお知らせ

小学校用教科書及び中学校用教科書の展示会を左記のとおり開催いたします。

- ▼期 日 平成25年6月14日(金)
～6月29日(土)
- ▼時 間 午前9時30分～
午後5時
- ▼場 所 西多摩第四教科書センター(奥多摩町立石里図書館)
- ▼日(を除く) 月曜日、休館日(月曜日を除く)

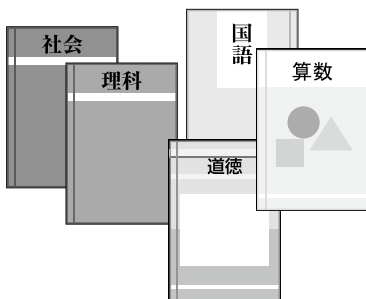

住所 奥多摩町小丹波82
0428-85-1618

その他

「住宅改修工事等助成事業」ご案内

あきる野商工会では、檜原村またはあきる野市の住民の方が、個人住宅の改修工事等をあきる野商工会会員事業者(管内に本店登記が無く、規模の大きい事業者などは対象外)によって行った場合に、その費用の一部を助成する事業を実施します。

平成25年6月3日(月)以降、商工会へ申請した後に工事着工し、平成26年2月28日(金)までに完了報告を提出できる10万円以上(税抜)の工事に対し、見積額または工事完了後の支払額のいずれか少ない額の5%で、1世帯1回限り10万円を上限に助成します。(但し予算額に達し次第終了)
その他、詳細についてはお問い合わせ下さい。

◎問い合わせ先
あきる野商工会
☎559-4511

払沢の滝ふるさと夏まつり

出店者・出演者 募集のお知らせ

本年も「払沢の滝ふるさと夏まつり」を開催いたします。このイベントに、皆様が生産した農産物や特産品などを販売していただくコーナー及び村の郷土芸能等を上演するステージを設けます。

つきましては、出店・出演していただける方を下記のとおり募集いたします。この機会に、ぜひふるってご応募ください。

出店を希望される方

- 開催日時 平成25年8月17日(土)・18日(日)午後1時～午後9時
- 開催場所 檜原小学校校庭
- 応募資格 檜原村在住の方で2日間続けて出店できる個人又は団体(電源使用等に制限あり)
- ブース使用料 1,000円(2日間)今回もご協力をお願いいたします。(ブース使用料は、東日本大震災への義援金とさせていただきます)
- 応募締切 平成25年7月16日(火)
【応募多数の場合は抽選となる場合があります】

出演を希望される方

- 開催日時 平成25年8月17日(土)午後5時～午後9時
18日(日)午後1時～午後9時
- 開催場所 檜原小学校校庭
- 応募資格 檜原村在住の方で団体又は個人(村外の方でも内容により可)
- 応募締切 平成25年7月16日(火)
【応募多数の場合は抽選となる場合があります】

申し込み 申込用紙は檜原村観光協会及び檜原村産業環境課窓口で配布します。必要事項を記入の上、檜原村観光協会まで提出して下さい。申込用紙は下記ホームページからのダウンロードできます。

◎問い合わせ先 (社) 檜原村観光協会 ☎598-0069

檜原村観光協会HP <http://hinohara-kankou.jp/takimatsuri/>

その他

観光活性化事業補助金制度を ご利用下さい

この補助金制度は、村の観光振興に寄与する団体活動のうち、他の補助金を受けていないものに財政的な支援を行うことで活動を存続又は開始させ、檜原村の観光地としての魅力を向上させることを目的としています。

補助金の対象

構成員の半数以上が村民である団体であり、過去2年間、村が行う補助制度を受けていないこと。

補助金額

一件当たり、総事業費の1/2の額で、上限が10万円。

補助金のお申し込み

6月12日(水)から6月26日(水)までにお申し込み下さい。尚、応募団体が多数の場合は抽選とさせていただきます。



◎申込・問い合わせ先
(社) 檜原村観光協会 ☎598-0069

檜原村安全・安心むらづくり協議会よりお知らせ

水害や土砂災害に備えよう

今年も梅雨の時季を迎えます。

最近ではゲリラ豪雨もあるので、日頃から水害、土砂災害に備え、次の点についてチェックしておきましょう!

- | | | |
|-----------------|---|------------------------|
| 1 付近の危険箇所の確認 | ➡ | 水路やがけ地などの変化 |
| 2 家の周囲の排水口などの点検 | ➡ | 詰まりを無くしておく |
| 3 雨戸、塀、屋根瓦、看板点検 | ➡ | 飛ばされないように固定する |
| 4 防災用品の準備 | ➡ | 最低でも懐中電灯や携帯ラジオ、予備の電池など |

また、大雨や土砂災害から身を守るため次のことに注意してください。

◆雨が降り始め、総雨量が100ミリを超えたとき、または時間雨量が20ミリ~40ミリになると被害が始めるので、テレビやラジオなどの気象情報を確認してください。また、川などは、短時間で水位が上昇し、大変危険な状態になります。危険な場所には近づかないようにしてください。

◆小石が落ちてきたり、がけに裂け目ができたり、水が湧き出てくるなどの現象がおけるとがけ崩れや地すべりなどが発生する危険があるので、近所の方が役場に連絡をとり自主的に避難するようにしてください。



◎問い合わせ先
 東京都建設局河川部計画課
 ☎03-5320-5415
 産業環境課建設係
 内線122・128

tokyo.jp

<http://www.kensetsu.metro.tokyo.jp>

ホームページ

東京都建設局河川部、東京都西多摩建設事務所、東京都建設局

▼閲覧場所

能です。

左記において、計画書の閲覧が可能

定しました。

東京都は、秋川流域（秋川、北秋川、養沢川）の河川整備について、地域の皆様や学識経験者の「意見を伺い、「秋川流域河川整備計画」を策定しました。

秋川流域河川整備計画が策定されました。

教育相談室だより No.274

檜原村教育相談室
 平成25年6月1日

檜原村の郷土に根ざし、ふるさとを大切にする子供の育成

平成25年度、檜原学園檜原小学校・檜原中学校の教育活動が力強くスタートして、早二ヶ月が経ちました。子供たち一人一人が考えた今年度の目標達成に向け様々な取り組みを進めながら、小中学校ともに充実した学校生活を送っています。元気な顔で帰宅する子供たちの笑顔から、充実した学校生活のこころを感じ取ることが出来ると思います。

年度初め、小中学校ともに全校保護者会で、一年間の教育活動について、①学校全体のこと②学年の細かい取り組み等の説明が行われました。その説明に耳を傾ける保護者の皆様が、真剣な気持ちで聞き取ろうとする姿勢に、学校職員も精一杯指導に取り組もうと心新たに頑張っています。

望ましい子供の成長は、学校教育と家庭教育が両輪となって充実が図られるわけですが、各々の意欲的な取り組み次第で得られる成果が大きく左右します。過日、参加した教育相談関係の講演会の概要を通して、「家庭教育と家庭学習の意義・役割」について考えてみたいと思います。

まず、家庭の役割について、子育ての視点から再確認してみましょう。

全体概要として、『小さな頃(乳幼児期)からのしつけや子供への愛情を土台に、家庭だからこそ出来ることとして、

- 1.「基本的な生活の型を教え」、
 - 2.「学ぶ意欲を高め」、
 - 3.「自分を大切に出来る心を育てる」、
 - 4.「決まりやルールを守ろうとする意識の高まり」、
 - 5.「体力・健康づくり」など、
- 日々の生活を送る上での礎を培っていくことが大切である。』とあり、これらは、何時の時代も大切な事柄で普遍的な内容です。

それでは、「家庭の教育力を高め、家庭学習の充実を図る」ために必要な事柄について数点をあげて考えてみましょう。

- 1.基本的な生活習慣を身に付けよう。

<中学生は応用しよう>

項目例として、規則正しい生活リズムの確立では、

- ①朝食は毎朝きちんと食べる<一日の活力の源>
- ②読書の時間をつくる<知識を深め、心の安定を図る>
- ③夜は、〇時までには寝て、朝は〇時までには自分で起きる
 <睡眠は8時間が基本>
- ④毎日、〇時から〇時まで勉強する<学年×10~15分>など…
 <続きは、8月号で>

(檜原村教育相談室長 本村 誠)

お子様の心身の健康・行動・性格・学習や教育等での相談に応じます。相談日は、原則として土・日・祝・休日を除き毎日です。相談員の在室を電話でご確認の上、来室してください。なお、ご希望があれば訪問相談もいたします。教育相談室は本宿・春日神社の斜め向かいにあります。電話番号は**598-1161**です。

その他

いま、檜原学園檜原小学校では

《みんな元気にクラス作り》

4月8日(月)、9名の新入生を迎え、全校児童66名で平成25年度がスタートしました。各学年、学級作りのために様々な取り組みをし、子供たちの顔が毎日輝いています。



始業式



入学式



1年生



2年生



3年生



4年生



5年生



6年生

《遠足～檜原の山々を～》

春の暖かな陽気の中、2学年毎の合同遠足がありました。「6年間で檜原の山々を全て歩く」という、とても体力のいる遠足ですが、上の学年の子供達が下の学年の子供達を気遣う優しさが随所に見られました。



4月26日 3・4年遠足(三頭山)



4月26日 5・6年遠足(御前山)



5月7日 1・2年遠足(浅間尾根)

《言語能力向上に向けて》

檜原村の小中一貫において、今年度も児童・生徒の言語能力の向上についての研究を進めていきます。

ご家庭や地域でも言語能力の育成のために、是非『読書』を勧めていただけますようお願いいたします。



《6・7月のおもな学校行事予定》

6月 1日(土) 運動会
 6月 3日(月) 一振替休業日-
 6月 4日(火) 運動会予備日
 6月10日(月) 読書週間始
 6月11日(火) 体力等調査
 6月13日(木) ふれ合い給食(3年)
 ザリガニ釣り(2年)
 プール清掃(6年)
 6月14日(金) 消防署・警察署見学(4年)
 6月17日(月) 水泳指導始

6月20日(木) 理科見学(3年)
 6月21日(金) 読書週間終
 避難訓練
 6月25日(火) 清掃工場見学(4年)
 6月27日(木) バードカービング(5・6年)
 6月28日(金) 授業参観(1～3年)
 保護者会(1～3年)
 7月 2日(火) 授業参観(4～6年)
 保護者会(4～6年)
 7月 3日(水) 児童集会1

7月 4日(木) 東京都学力調査(5年)
 地域巡り北(3年)
 7月 5日(金) 小中セーフティ教室
 7月11日(木) 避難訓練
 バードカービング(5・6年)
 7月12日(金) 漢字検定(2～6年)
 7月17日(水)～19日(金)
 臨海学園(5年)
 7月24日(水) 終業式

江の島海辺の 村民ハイキング参加者募集!!

いよいよ夏の行楽シーズンがやってきます。江の島海辺のハイキングにでかけて、江の島を探検してみませんか？約2時間かけて島を1周する予定です。
その他、希望者には近くの海辺でサーフィン教室も実施する予定です。海辺の楽しいひとときを過ごしましょう！

記

- 日 時** 平成25年7月7日(日)
※檜原村役場を午前7時出発予定
- 場 所** 神奈川県江の島海岸
※江の島神社周辺の散策(約2時間)及び片瀬海岸でのサーフィン教室
- 対 象 者** 村内在住在勤の小学生以上の方
※小学3年生以下は保護者同伴をお願いします。
- 募集人員** 25名
- 参加費** 大 人 1人1,000円
小中学生 1人 500円
※ただし、入館券等は自己負担とします。
- 申込期間** 平成25年6月28日(金)午後5時まで
- 申 込 先** 檜原村教育委員会 社会教育係 ☎598-1011



檜原村スポーツ推進委員会 委員の紹介

会 長	高 木 弘 道			
副会長	芦 川 雅 一	濱 中 美奈子		
委 員	清 水 奈緒美	野 口 正 美	松 澤 学	
	浦 野 結 花	西 村 裕 子		
檜原村教育委員会 事務局				
	野 村 雅 巳	野 口 敏 雄	吉 本 紀 幸	

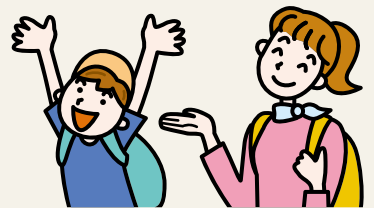

以上のメンバーで様々な事業を行なっています。皆様ぜひご近所お誘い合わせの上ご参加下さい。

6月の休日診療医療機関名のお知らせ

日(曜日)	医療機関名	住 所	電 話	日(曜日)	医療機関名	住 所	電 話
9日(日)	伊藤整形外科	あきる野市 秋川3-5-7	558-6211	23日(日)	小机クリニック	あきる野市 小中野160	596-3908
16日(日)	ほほえみクリニック	あきる野市 秋川2-18-18	518-2088	30日(日)	星野小児科内科クリニック	あきる野市 小川東1-19-20	559-7332

受付時間 午前9時～午前11時45分・午後1時～午後4時45分

※午後の診療時間は、変更となる場合がありますので、事前のご確認をお願いします。また、受診の際は診療科目を事前に確認して下さい。

テレホンサービスによる診療案内

東京消防庁救急相談センター
TEL 521-2323
携帯電話・PHSは#7119

秋川消防署
TEL 595-0119

東京都保健医療情報センター
TEL 03-5272-0303

「広報ひのほら」は再生紙を利用しています。